GALOSSAN®

PLASTİK VE MEDİKAL ÜRÜNLERİ İTHALAT İHRACAT
SANAYİ TİCARET LİMİTED ŞİRKETİ

CERTIFICATE
of Registration

This is to Certify that the
Medical Devices – Quality Management System
of

GALOŞSAN PLASTİK VE MEDİKAL ÜRÜNLERİ İTHALAT İHRACAT SANAYİ TİCARET LİMİTED ŞİRKETİ

DEFTERDAR MAH. DEĞİRMEN SOK. EYÜP İŞ MERKEZİ NO:19 İÇ KAPI NO:47
EYÜPSULTAN / İSTANBUL / TÜRKİYE

has been independently assessed and is compliant
with the requirements of

ISO 13485:2016

This Certificate is applicable to the following product or service ranges:

PRODUCTION AND SALES OF DISPOSABLE OVERSHOE, BOOT OVERSHOE, OVERSHOEMATIC, OVERSHOEMATIC OVERSHOE, DISPOSABLE SURGICAL MASK, DISPOSABLE GOWNS, DISPOSABLE COVERALLS, DISPOSABLE BONNET, DISPOSABLE ARMREST

TEK KULLANIMLIK GALOŞ, ÇİZME GALOŞU, GALOŞMATİK, GALOŞMATİK GALOŞU, TEK KULLANIMLIK CERRAHİ MASKE, TEK KULLANIMLIK ÖNLÜK, TEK KULLANIMLIK TULUM, TEK KULLANIMLIK BONE, TEK KULLANIMLIK KOLLUK ÜRETİMİ VE SATIŞI

:: Certificate No :: TR52795H

Date of initial registration	06 July 2020
Date of this Certificate	17 July 2020
Surveillance audit on or before	05 July 2021
Recertification Due / Certificate expiry	05 July 2023

This Certificate is property of Staunchly Management & System Services Ltd. and remains valid subject to satisfactory surveillance audits.

Director
STAUNCHLY MANAGEMENT & SYSTEM SERVICES LTD.
Suite 48, 59-60 Hatton Garden, London, EC1N 8PN
Phone +44 345 680 0196
Email info@staunchlyservices.com Web www.staunchlyservices.com
UMS/T-100A/17-REV03
For precise and updated information concerning the present certificate mail to info@staunchlyservices.com
This Certificate is the property of Staunchly Management & System Services Private Limited and shall be returned immediately when demanded

CERTIFICATE

CE

Uluslararası Belgelendirme
CE DECLARATION OF CONFORMITY

GALOSSAN PLASTİK VE MEDİKAL ÜRÜNLERİ İTH. İHR. SAN. DIŞ TİC. LTD. ŞTİ.

ZİYA GÖKALP MAH. SÜLEYMAN DEMİREL BULVARI CUMHURİYET CAD. İŞ MODERN TİC. MERK. NO: 42 C BLOK ÇATI KATI NO: 34-35-36
İKİTELLİ OSB – BAŞAKŞEHİR / İSTANBUL /TÜRKİYE

that the following described product in our delivered version complies with appropriate basic safety and health requirements of **PERSONEL PROTECTIVE EQUIPMENT DIRECTIVE 2016/425/EEC** on its design and type, as brought into circulation by us. In Case of alteration of the product, not agreed upon by us, this declaration will lose its validity.

Teslim edilen versiyonumuzda aşağıda tanımlanan ürünün tasarım ve tipine göre **KİŞİSEL KORUYUCU DONANIM YÖNETMELİĞİ 2016/425** tarafımızca dolaşıma sokulan uygun temel güvenlik ve sağlık şartlarına uygun olduğunu beyan ederiz. Ürünün değiştirilmesi durumunda, tarafımızdan üzerinde anlaşmaya varılamayan bu beyan geçerliliğini kaybedecektir

Ürünün / Ürün Parça Tanımı	: GALOŞ/ ÇİZME GALOŞ
Description Of The Product/Product Part	: OVERSHOE/ BOOTS OVERSHOE
Uygulanabilir Direktifler	: 2016/425/EEC
Applicable EC Directives	
Uygulanabilir Standartlar	: TS EN 13795-2
Applicable Harmonised Standards	
Sertifika Kodu	: GALOSSAN PLASTİK
Certificate Code	
Sertifika Numarası	: A1518877
Certificate Number	
Sertifika Hazırlanma Tarihi	: 08.02.2021
Certificate Issue Date	
Sertifika Geçerlilik Tarihi	: 08.02.2022
Certificate Validity Date	
EU Representative/AB Temsilcisi	
(Yetkili İmza ve Ünvanı)	
(Authorized Signature and Title)	

Sistem etkin bir şekilde sürdürüldükçe ve gözetim tetkikleri zamanında yapıldığı müddetçe bu belge 1 yıl geçerlidir.
BEL denetim yürütülmesinde gerekli zina ve yetkinlik göstermesine rağmen büyük ihmallerde dahil sorumluluk kabul etmeyecektir. Bu belgenin mülkiyet hakkı BEL aittir ve istenildiğinde iade edilmelidir.

ILAS ACCREDITED
ILAS-MS-0089

BELCERT ULUSLARARASI BELGELENDİRME ŞİRKETİ
Hürriyet Bulvarı, No:45, Türkseven Apt. K:1-D:7, Yakuplu, Beylikdüzü / İstanbul
Telefon: 0212 438 04 76 - E-mail: info@belcert.com

Belgenin geçerlilik durumu https://www.belcert.com adresinden kontrol edilebilir.

www.belcert.com

CERTIFICATE

CE

Uluslararası Belgelendirme
CE DECLARATION OF CONFORMITY

GALOSSAN PLASTİK VE MEDİKAL ÜRÜNLERİ İTH. İHR. SAN. DIŞ TİC. LTD. ŞTİ.

ZİYA GÖKALP MAH. SÜLEYMAN DEMİREL BULVARI CUMHURİYET CAD. İŞ MODERN TİC. MERK. NO: 42 C BLOK ÇATI KATI NO: 34-35-36
İKİTELLİ OSB – BAŞAKŞEHİR / İSTANBUL /TÜRKİYE

that the following described product in our delivered version complies with appropriate basic safety and health requirements of **PERSONEL PROTECTIVE EQUIPMENT DIRECTIVE 2016/425/EEC** on its design and type, as brought into circulation by us. In Case of alteration of the product, not agreed upon by us, this declaration will lose its validity.

Teslim edilen versiyonumuzda aşağıda tanımlanan ürünün tasarım ve tipine göre **KİŞİSEL KORUYUCU DONANIM YÖNETMELİĞİ 2016/425** tarafımızca dolaşıma sokulan uygun temel güvenlik ve sağlık şartlarına uygun olduğunu beyan ederiz. Ürünün değiştirilmesi durumunda, tarafımızdan üzerinde anlaşmaya varılamayan bu beyan geçerliliğini kaybedecektir

Ürünün / Ürün Parça Tanımı	: DISPOSABLE NON-WOVEN BONNET
Description Of The Product/Product Part	: TEK KULLANIMLIK NON-WOVEN BONE
Product commercial Brand/ Marka	: GALOSSAN
Uygulanabilir Direktifler	: 2016/425/EEC
Applicable EC Directives	
Uygulanabilir Direktifler	: TS EN 14325, TS EN ISO 6529, TS EN 464, EN ISO 13485
Classifications	: CLASS-I
Applicable Harmonised Standards	
Sertifika Kodu	: GALOSSAN PLASTİK
Certificate Code	
Sertifika Numarası	: A1518950
Certificate Number	
Sertifika Hazırlanma Tarihi	: 11.02.2021
Certificate Issue Date	
Sertifika Geçerlilik Tarihi	: 11.02.2022
Certificate Validity Date	
EU Representative/AB Temsilcisi	
(Yetkili İmza ve Ünvanı)	
(Authorized Signature and Title)	

Sistem etkin bir şekilde sürdürüldükçe ve gözetim tetkikleri zamanında yapıldığı müddetçe bu belge 1 yıl geçerlidir.
BEL denetim yürütülmesinde gerekli zina ve yetkinlik göstermesine rağmen büyük ihmallerde dahil sorumluluk kabul etmeyecektir. Bu belgenin mülkiyet hakkı BEL aittir ve istenildiğinde iade edilmelidir.

ILAS ACCREDITED
ILAS-MS-0089

BELCERT ULUSLARARASI BELGELENDİRME ŞİRKETİ
Hürriyet Bulvarı, No:45, Türkseven Apt. K:1-D:7, Yakuplu, Beylikdüzü / İstanbul
Telefon: 0212 438 04 76 - E-mail: info@belcert.com

Belgenin geçerlilik durumu https://www.belcert.com adresinden kontrol edilebilir.

www.belcert.com

CERTIFICATE OF REGISTRATION

This Certificate has been awarded to

GALOŞSAN PLASTİK VE MEDİKAL ÜRÜNLERİ İTHALAT İHRACAT SANAYİ TİCARET LİMİTED ŞİRKETİ

DEFTERDAR MAH. DEĞİRMEN SOK. EYÜP İŞ MERKEZİ NO:19 İÇ KAPI NO:47
EYÜPSULTAN / İSTANBUL / TÜRKİYE

In recognition of the organization's Managements System which complies with

ISO 9001:2015

The scope of activities covered by this certificate is defined below

PRODUCTION AND SALES OF DISPOSABLE OVERSHOE, BOOT OVERSHOE, OVERSHOEMATIC, OVERSHOEMATIC OVERSHOE, DISPOSABLE SURGICAL MASK, DISPOSABLE GOWNS, DISPOSABLE COVERALLS, DISPOSABLE BONNET, DISPOSABLE ARMREST

TEK KULLANIMLIK GALOŞ, ÇİZME GALOŞU, GALOŞMATİK, GALOŞMATİK GALOŞU, TEK KULLANIMLIK CERRAHİ MASKE, TEK KULLANIMLIK ÖNLÜK, TEK KULLANIMLIK TULUM, TEK KULLANIMLIK BONE, TEK KULLANIMLIK KOLLUK ÜRETİMİ VE SATIŞI

Certificate Number: SISTURQ0720020669
Date of Issue of Orginal Certificate: 06.07.2020
Date of Issue of Latest Certificate: 17.07.2020
Expiry Date: 05.07.2021

Managing Director

Note: This certificate is valid only if produced with the continuation letter after the surveillance is carried out successfully.

The Organization's documentation and implementation has been reviewed and found to comply with the relevant standard rules. This certificate of Registration is based on the evaluation of the mentioned scope given above. Organization is responsible for maintaining the responsibilities of the revelant standard rules. Any significant changes in the scope of the certification or standard referred above render this certificate invalid. This is an accredited certificate issued by SIS Certifications Pvt. Ltd. sanctioned for issue by International Accreditation Services, 3060 Saturn Street Suite 100 Brea, California 92821-1732, USA.

Email : support@siscertifications.com, info@siscertifications.co.in Call:- +91-9654721646
Web : - http://www.siscertifications.co.in, www.siscertifications.com
The status of this certificate can be verified on " http://www.siscertifications.co.in".

Issue No.:01

IAS ACCREDITED Management Systems Certification Body
MSCB - 131

NVA QUALITY CERTIFICATION

NVA QUALITY CERTIFICATION

CE

EC DECLARATION OF CONFORMITY

GALOSSAN PLASTİK VE MEDİKAL ÜRÜNLERİ İTHALAT İHRACAT SANAYİ TİCARET LİMİTED ŞİRKETİ
DEFTERDAR MAH. DEĞİRMEN SOK. EYÜP İŞ MERKEZİ NO:19 İÇ KAPI NO:47
EYÜPSULTAN / İSTANBUL / TURKEY

In our delivered version, we declare that the product described below complies with the essential safety and health requirements of the **General Product Safety Directive 2001/95/EEC** regulations as circulating by us. This declaration will cease to be valid if the product specified below is replaced.

*Teslim edilen versiyonumuzda aşağıda açıklanan ürünün, tarafımızda dolaşıma sokulduğu şekliyle **Genel Ürün Güvenliği Direktifi 2001/95/EEC** yönetmeliklerinin temel güvenlik ve sağlık gerekliliklerine uygun olduğunu beyan ederiz. Aşağıda belirtilen ürünün değiştirilmesi halinde bu beyan geçerliliğini yitirecektir.*

Description Of The Product / *Ürünün Tanımı*	: Disposable Nylon Gown / *Tek kullanımlık Naylon Önlük*
Product Commercial Brand / *Marka*	: GALOSSAN
Applicable EC Directives / *Geçerli AT Direktifleri*	: GENERAL PRODUCT SAFETY DIRECTIVE 2001/95/EEC / *GENEL ÜRÜN GÜVENLİĞİ DİREKTİFİ 2001/95/EEC*
Applicable Harmonised Standards / *Geçerli Uyumlaştırılmış Standartlar*	: TS EN 13592
Applicable National Technical Standards and Specifications / *Uygulanabilir Ulusal Teknik Standartlar ve Özellikler*	
Classifications / *Sınıflandırma*	: CLASS-I
Certificate Number / *Sertifika Numarası*	: 20092312
Certificate Code / *Sertifika Kodu*	: GALOSSAN
Certificate Issue Date / *Sertifika Yayın Tarihi*	: 21.09.2020
Certificate Validity Date / *Sertifikanın Geçerlilik Tarihi*	: 21.09.2021
Company Official / *Firma Yetkilisi* (Authorized Signature and Title) / (*Yetkili İmza ve Ünvanı*)	

GALOSSAN PLASTİK VE MEDİKAL ÜRÜNLERİ İTHALAT İHRACAT SANAYİ TİCARET LİMİTED ŞİRKETİ declares that the General Product Safety Directive 2001/95/EC has fulfilled the applicable requirements and responsibility has been taken for the above-described product groups.The product groups described above have been controlled depending on internal production controls.

GALOSSAN PLASTİK VE MEDİKAL ÜRÜNLERİ İTHALAT İHRACAT SANAYİ TİCARET LİMİTED ŞİRKETİ olarak yukarıda tanımlanmış olan ürün grupları için Genel Ürün Güvenliği Direktifi 2001/95/EC'nin uygulanabilen gerekliliklerine uyma gösterdiğini ve sorumluluğun alınmış olduğunu beyan etmekteyiz. Yukarıda tanımlanan ürün grupları, iç üretim kontrollerine bağlı olarak kontrol edilmiştir.

www.nvakalite.com info@nvakalite.com

2012 yılında İstanbul'da **GALOSSAN** adı altında kurulan firmamız, sektöründe uzun yıllar boyunca edindiği deneyim ve bilgi birikimini yüksek teknoloji ve imalat konusunda uzmanlaşmış bir ekiple birleştirerek galoş sektörünün her alanına hitap eden üretimler yapmaya başlamıştır.

Türkiye'nin önde gelen firmaları, yurtiçi ve yurtdışındaki büyüklü küçüklü birçok firmanın referansları ile galoş sektörüne imzasını atmış ve sektörde en çok adını duyuran bir firma haline gelmiştir. Başlarda sadece Türkiye'ye hizmet veren firma iken günümüzde Almanya, Bulgaristan, İtalya, Gürcistan, Romanya, İspanya,Irak, Azerbaycan gibi birçok ülkeye İhraç etmenin haklı gururunu yaşamaktayız. Firmamız, Türkiye'nin en büyük galoş imalatçısı olma gururu ile galoş, galoşmatik, çizme galoşlarının yanı sıra firmalardan gelen talepler doğrultusunda özel üretim galoş hizmetleri de vermektedir. Farklı ölçü, renk ve kalınlıklarda birçok galoş çeşidini hijyen sektörünün hizmetine sunmuştur.

Ayrıca firmamız her türlü tek kullanımlık ürünlerin satışını da yaparak farklı ürün yelpazesi ile sizlere hizmet vermektedir. Bu ürünler arasında tek kullanımlık önlük, bone, tulum, tela galoş, cerrahi maske gibi ürünler de yer almaktadır. İmalatımızda kullanılan her türlü parça ve malzemenin insan sağlığına ve doğaya zararlı olmamasına özen göstererek, titizlikle yapılmıştır. Ürünlerimizin tamamı Türk normları ve CE Standartlarına uygun sertifikalı olarak imal edilmektedir. Hizmet verdiğimiz sektörler arasında başta hastaneler olmak üzere, çiftlik, güzellik merkezleri, gıda fabrikaları, kimya ve kozmetik sektörleri, devlet kurumları da bulunmaktadır. Toptan satışlarımızın yanı sıra fabrika online satış mağazamız olan **galos.com.tr** web sitesi üzerinden perakende satışlarımızda hızla devam etmektedir. Kurulduğu günden bu yana AR-GE çalışmalarına büyük önem veren firmamız, 2012 yılından beri piyasaya oranla en ekonomik fiyatları ve doğru paketleme yöntemleri ile yaptığı çalışmalardan olumlu neticeler alarak, tasarladığı sistem ile her geçen gün ürün yelpazesini genişletmektedir.

Siz değerli müşterilerimize en iyi şekilde hizmet vermek arzusundayız. Sizleri de bizimle beraber gelişerek büyümeye davet ediyoruz.

Our company, which was established under the name of **GALOSSAN** in Istanbul in 2012, has combined its experience and know-how gained over many years in the sector with a team specialized in high technology and manufacturing, and started to make production that address to all fields of the shoe cover sector. It has put its signature to the shoe cover sector with the reference of both prominent companies of Turkey and also many big and small companies abroad and has become one of the most famous companies in the sector. Although we were a national company addressing only Turkey in the beginning, now we are taking justified pride in exporting Turkish products to many countries such as Germany, Bulgaria, Italy, Georgia, Romania, Spain, Iraq, and Azerbaijan. With the pride of being the largest shoe cover producer of Turkey, our company, is producing shoe covers, she cover machines, and boot covers as well as special production in line with the demands coming from customer companies. It has offered many types of shoe covers in different sizes and thicknesses to the service of the hygiene sector. Besides, our company also sells all kinds of disposable products and serves you with its unique product range. Among these products are disposable gowns, medical hats, medical overalls, tela shoe covers, and surgical masks. All kinds of parts and materials used in our production are made meticulously, taking care that they are not harmful to human health and nature. All of our products are manufactured certified according to Turkish norms, and CE standards. Among the sectors we serve are hospitals notably, farms, beauty centers, food factories, chemical and cosmetic sectors, and government institutions. In addition to our wholesale, our factory continues rapidly in our retail sales through our online sales store, **galos.com.tr.** Attaching great importance to R&D studies since its establishment, our company has been getting positive results from its work with the most economical prices and correct packaging methods compared to the market since 2000 and expanding its product range day by day with the system it has designed.

We wish to serve you, our valued customers, in the best way possible. We are inviting you to develop and grow together with us.

GALOSSAN®
İMALAT SANAYİ

GALOMAC

GALOŞMATİK

YERLİ ÜRETİM

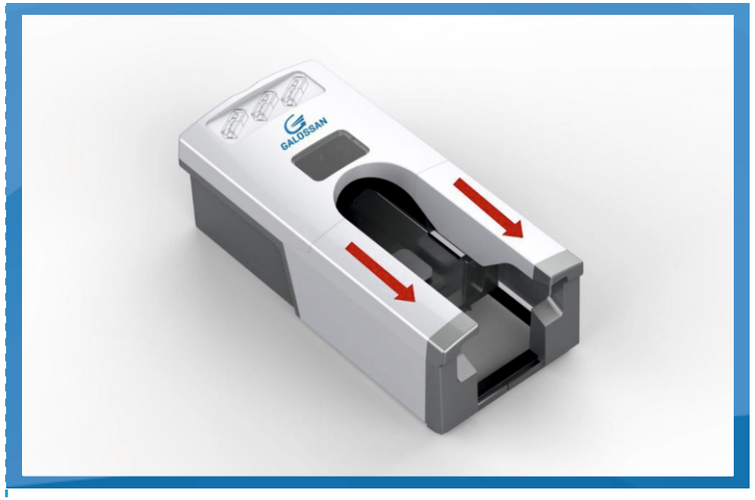

ÜRÜN KODU
PRODUCT CODE **GM7383**

GALOMAC
GALOŞMATİK MAKİNASI

* **YERLİ ÜRETİM (GALOSSAN İMALATIDIR.)**
* 106 galoş kapasiteli galoşmatik cihazı
* Herhangi bir elektrik bağlantısına ihtiyaç duymaz.
* Elektronik olmadığı için arıza çıkarmaz uzun ömürlüdür.
* Bakım için ekstra maliyet gerektirmez.
* Çelik mekanizma
* 5 yıl garantilidir.
* GG2029 kodlu 106'lı galoşmatik galoşu ile uyumludur.

Ürün Ölçüleri	Makina Ağırlığı
32x70x43 cm	10 Kg

Materyali
ABS Plastik Gövde

GALOMAC
GALOSMATIC MACHINE

* **DOMESTIC PRODUCTION (MANUFACTURED BY GALOSSAN)**
* Shoe cover machine with 106 shoe covers capacity
* Does not need power connection.
* Since it is not electronic, it is long-lived.
* Does not require extra cost for maintenance.
* Steel mechanism
* Guaranteed for 5 years.
* Compatible with shoe covers of GG2029 coded machine with 106 shoe cover capacity.

Product Sizes	Machine Weight
32x70x43 cm	10 Kg

Material
ABS Plastic Body

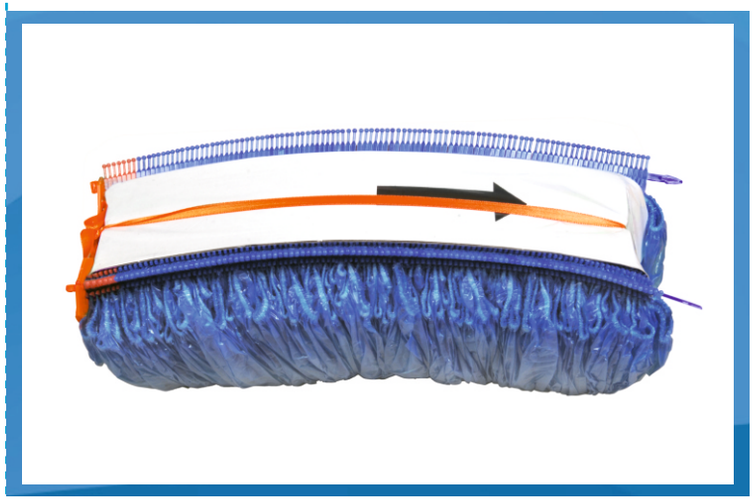

ÜRÜN KODU
PRODUCT CODE **GG2029**

GALOMAC
GALOŞMATİK KARTUŞU

* **YERLİ ÜRETİM (GALOSSAN İMALATIDIR.)**
* 106'lı kartuşlar halindedir.
* Diğer galoşmatik galoşlarından 3 kat daha kalındır.
* Sıvı geçirmez, yırtılmaz
* Tüm ayakkabı numaralarına uygundur.
* GM7383 kodlu galoş makinası ile uyumludur.

Ürün Ölçüleri	Paket Ağırlığı	Kalınlık
48x30 cm	450 gr	40 micron

Materyali
Polietilen malzemeden üretilmiştir

GALOMAC
GALOSHETIC SHOE COVERS

* **DOMESTIC PRODUCTION (MANUFACTURED BY GALOSSAN)**
* Sold as 106 cartridges.
* 3 times thicker than other machine shoe covers.
* Liquid proof, tear-proof
* Suitable for all shoe sizes.
* Compatible with GM7383 coded shoe cover machines.

Product Sizes	Package Weight	Thickness
48x30 cm	450 gr	40 micron

Material
Made of polyethylene material

ÜRÜN KODU
PRODUCT CODE **KG3232**

GALOBOX
KUTULU GALOŞ 100'LÜ

* Paket içi 100 adet.
* Sıvı geçirmez.
* Tüm ayakkabı numaraları için uygundur.
* Farklı renk seçenekleri yüksek adet siparişlerde özel üretim yapılır.

Ürün Ölçüleri	Kutu Ağırlığı	Kutu Ebatı
14x40 cm	154 gr	11.5x12x22 cm

Kalınlık	Materyali
0.9 micron	Polietilen malzemeden üretilmiştir

GALOBOX
BOXED SHOE COVERS 100 PCS

* 100 pieces per package.
* Liquid proof.
* Suitable for all shoe sizes.
* Special productions with different color. options can be made for your big-scale orders.

Product Sizes	Box Weight	Box Size
14x40 cm	154 gr	11.5x12x22 cm

Thickness	Material
0.9 micron	Made of polyethylene material

ÜRÜN KODU
PRODUCT CODE **KG3236**

GALOBOX
KUTULU GALOŞ 1000'Lİ

* Paket içi 1000 adet.
* Sıvı geçirmez.
* Tüm ayakkabı numaraları için uygundur.
* Farklı renk seçenekleri yüksek adet siparişlerde özel üretim yapılır.

Ürün Ölçüleri	Kutu Ağırlığı	Kutu Ebatı
14x40 cm	1150 gr	40x21x14 cm

Kalınlık	Materyali
0.9 micron	Polietilen malzemeden üretilmiştir.

GALOBOX
BOXED SHOE COVERS 1000 PCS

* 1000 pieces per package
* Liquid proof
* Suitable for all shoe sizes.
* Special productions with different color options can be made for your big-scale orders.

Product Sizes	Box Weight	Box Size
14x40 cm	1150 gr	40x21x14 cm

Thickness	Material
0.9 micron	Made of polyethylene material.

Mavi (Blue)

ÜRÜN KODU (PRODUCT CODE) **GL4747**

Beyaz (White)

ÜRÜN KODU (PRODUCT CODE) **GR7473**

Şeffaf (Transparent)

ÜRÜN KODU (PRODUCT CODE) **GR8393**

Sarı (Yellow)

ÜRÜN KODU (PRODUCT CODE) **GR7272**

Mor (Purple)

ÜRÜN KODU (PRODUCT CODE) **GR5487**

Turuncu (Orange)

ÜRÜN KODU (PRODUCT CODE) **GR7282**

Pembe (Pink)

ÜRÜN KODU (PRODUCT CODE) **GR7382**

Yeşil (Green)

ÜRÜN KODU (PRODUCT CODE) **GR7297**

Kırmızı (Red)

ÜRÜN KODU (PRODUCT CODE) **GR5455**

* Paket içi 1000 adet. * Tek Lastik. * Sıvı geçirmez.
* Otomatik makinalarda el değmeden üretilmiştir.
* Sıkıştırılmış vakumlu ambalaj.
* Tüm ayakkabı numaraları için uygundur. * Farklı renk seçenekleri mevcuttur.

Ürün Ölçüleri	Paket Ağırlığı	Kalınlık	Materyali
14x40 cm	1000 gr	0.9 micron	Polietilen malzemeden üretilmiştir.

* 1000 pieces per package. *Single elastic band. * Liquid proof.
* Produced in automatic machines without being touched.
* Compressed vacuum packaging.
* Suitable for all shoe sizes. * Different color options are available.

Product Sizes	Package Weight	Thickness	Material
14x40 cm	1000 gr	0.9 micron	Made of polyethylene material.

ÜRÜN KODU
PRODUCT CODE **GL4522**

9 MİCRON ÇİFT LASTİK GALOŞ

* Paket içi 1000 adet.
* Çift lastik.
* Sıvı geçirmez.
* Otomatik makinalarda el değmeden üretilmiştir.
* Sıkıştırılmış vakumlu ambalaj.
* Tüm ayakkabı numaraları için uygundur.
* Farklı renk seçenekleri mevcuttur .

Ürün Ölçüleri	Paket Ağırlığı	Kalınlık
14x40 cm	1150 gr	0.9 micron

Materyali
Polietilen malzemeden üretilmiştir

9 DOUBLE ELASTIC BAND SHOE COVER

* 1000 pieces per package.
* Double elastik band.
* Liquid proof.
* Produced in automatic machines without being touched.
* Compressed vacuum packaging.
* Suitable for all shoe sizes.
* Different color options are available.

Product Sizes	Package Weight	Thickness
14x40 cm	1150 gr	0.9 micron

Material
Made of polyethylene material

ÜRÜN KODU
PRODUCT CODE **GL6545**

20 MİCRON ÇİFT LASTİK GALOŞ

* Paket içi 1000 adet.
* Çift lastik.
* Sıvı geçirmez.
* Otomatik makinalarda el değmeden üretilmiştir.
* Sıkıştırılmış vakumlu ambalaj.
* Tüm ayakkabı numaraları için uygundur.
* Farklı renk seçenekleri mevcuttur.

Ürün Ölçüleri	Paket Ağırlığı	Kalınlık
14x40 cm	1400 gr	20 micron

Materyali
Polietilen malzemeden üretilmiştir

20 MICRON DOUBLE ELASTIC BAND SHOE COVER

* 1000 pieces per package
* Double elastik band
* Liquid proof
* Produced in automatic machines without being touched.
* Compressed vacuum packaging
* Suitable for all shoe sizes.
* Different color options are available.

Product Sizes	Package Weight	Thickness
14x40 cm	1400 gr	20 micron

Material
Made of polyethylene material

ÜRÜN KODU
PRODUCT CODE **GL8348**

LÜX KALIN GALOŞ

* Paket içi 1000 adet.
* Takviyeli çift lastik, sıvı geçirmez, kaymaz, yırtılmaz.
* Galoş başlarında lastiği kaçırmaması için punto dikiş teknolojisi kullanılmıştır.
* Tüm ayakkabı numaraları için uygundur.
* Otomatik makinalarda el değmeden üretilmiştir.
* Sıkıştırılmış vakumlu ambalaj.

Ürün Ölçüleri	Paket Ağırlığı	Kalınlık
16x40 cm	2.7 kg	40 micron

Materyali
Polietilen malzemeden üretilmiştir

LUXURİOUS THICK SHOE COVER

* 1000 pieces per package.
* Reinforced double elastic band, liquid proof, non-slip, tear-proof.
* Rope stitch technology is used to avoid. shoe-cover ladders.
* Suitable for all shoe sizes.
* Produced in automatic machines without being touched.
* Compressed vacuum packaging.

Product Sizes	Package Weight	Thickness
16x40 cm	2.7 kg	40 micron

Material
Made of polyethylene material

ÜRÜN KODU
PRODUCT CODE **GZ6262**

ÇİZME GALOŞ

* Koli içi 250 adet.
* Kauçuk çift lastik.
* Sıvı geçirmez, kaymaz, yırtılmaz.
* Tüm ayakkabı numaraları için uygundur.
* Çiftlik, tarım, fabrika, kesimhane, hastane, oto yıkama gibi alanlarda rahatlıkla kullanılabilinir.

Ürün Ölçüleri	Koli Ağırlığı	Kalınlık
50x40 cm	5 Kg	120 micron

Materyali
Polietilen malzemeden üretilmiştir

BOOT SHOECOVER

* 250 pieces per carton
* Double elastic rubber band
* Liquid proof, non-slip, tear-proof
* Suitable for all shoe sizes.
* Can be used in areas such as farm, agriculture, factory, slaughterhouse, hospital, or car wash.

Product Sizes	Carton Weight	Thickness
50x40 cm	5 Kg	120 micron

Material
Made of polyethylene material

ÜRÜN KODU
PRODUCT CODE **NG5465**

NONWOVEN MAVİ TELA GALOŞ

* Paket içi 100 adet
* Ultrasonik dikiş
* Hava geçiren özellik.
* Yıkanabilir.
* Tüm ayakkabı numaraları için uygundur.
* Farklı renk seçeneği mevcuttur.

Ürün Ölçüleri	Paket Ağırlığı	Kalınlık
15x40 cm	300 gr	25 gr Nonwoven

Materyali
Non-woven spunbond

NONWOVEN BLUE TELA SHOE COVER

* 100 pieces per package
* Ultrasonic stitching
* Air-permeable.
* Washable.
* Suitable for all shoe sizes.
* Different color options are available.

Product Sizes	Package Weight	Thickness
15x40 cm	300 gr	25 gr Nonwoven

Material
Non-woven spunbond

ÜRÜN KODU
PRODUCT CODE **NG5456**

NONWOVEN BEYAZ TELA GALOŞ

* Paket içi 100 adet
* Ultrasonik dikiş
* Hava geçiren özellik.
* Yıkanabilir.
* Tüm ayakkabı numaraları için uygundur.
* Farklı renk seçeneği mevcuttur.

Ürün Ölçüleri	Paket Ağırlığı	Kalınlık
15x40 cm	300 gr	25 gr Nonwoven

Materyali
Non-woven spunbond

NONWOVEN WHITE TELA SHOE COVER

* 100 pieces per package
* Ultrasonic stitching
* Air-permeable.
* Washable.
* Suitable for all shoe sizes.
* Different color options are available.

Product Sizes	Package Weight	Thickness
15x40 cm	300 gr	25 gr Nonwoven

Material
Non-woven spunbond

ÜRÜN KODU
PRODUCT CODE **NG5655**

KAYMAZ TABANLI NONWOVEN MAVİ GALOŞ

* Paket içi 100 adet
* Ovarlok dikiş bilekten lastikli yıkanabilir
* Antialerjiktir. Hava geçiren özellik.
* Kaymaz kauçuk taban
* Tüm ayakkabı numaraları için uygundur.
* Havuz kenarları gibi ıslak zeminlerde kullanılabilir.
* Farklı renk seçenekleri mevcuttur.

Ürün Ölçüleri	Paket Ağırlığı	Kalınlık
13x40 cm	520 gr	40 gr Nonwoven

Materyali
Non-woven spunbond

NONWOVEN SHOE COVER BLUE NON-SLIP SOLE

* 100 pieces per package
* Overlock seam Elastic on ankle Washable
* Antiallergic. Air-permeable.
* Non-slip rubber sole
* Suitable for all shoe sizes.
* Can be used on wet surfaces such as poolside.
* Different color options are available.

Product Sizes	Package Weight	Thickness
13x40 cm	520 gr	40 gr Nonwoven

Material
Non-woven spunbond

ÜRÜN KODU
PRODUCT CODE **NG1215**

KAYMAZ TABANLI NONWOVEN BEYAZ GALOŞ

* Paket içi 100 adet
* Ovarlok dikiş bilekten lastikli yıkanabilir
* Antialerjiktir. Hava geçiren özellik.
* Kaymaz kauçuk taban
* Tüm ayakkabı numaraları için uygundur.
* Havuz kenarları gibi ıslak zeminlerde kullanılabilir.
* Farklı renk seçenekleri mevcuttur.

Ürün Ölçüleri	Paket Ağırlığı	Kalınlık
13x40 cm	520 gr	40 gr Nonwoven

Materyali
Non-woven spunbond

NONWOVEN SHOE COVER WITH NON-SLIP SOLE

* 100 pieces per package
* Overlock seam Elastic on ankle Washable
* Antiallergic. Air-permeable.
* Non-slip rubber sole
* Suitable for all shoe sizes.
* Can be used on wet surfaces such as poolside.
* Different color options are available.

Product Sizes	Package Weight	Thickness
13x40 cm	520 gr	40 gr Nonwoven

Material
Non-woven spunbond

ÜRÜN KODU
PRODUCT CODE **NB9398**

TELA BONE BEYAZ 40 x 45 cm

* Paket içi 1000 adet.
* Gipe tek lastik.
* Antialerjik.
* Hava geçirgen özellikli.

Ürün Ölçüleri	Paket Ağırlığı	Kalınlık
40x45 cm	165 gr	10 gr Non-woven Kumaş

Renk	Materyali
Mavi-Yeşil-Beyaz	Non-woven spunbond malzemeden üretilmiştir.

WHITE TELA MEDICAL CAP 40 x 45 cm

* 1000 pieces per package.
* Antiallergic.
* Single gimped elastic band.
* Air-permeable.

Product Sizes	Package Weight	Thickness
40x45 cm	165 gr	10 gr Non-woven fabric

Color	Material
Blue-Green-White	Made of nonwoven spunbond material.

ÜRÜN KODU
PRODUCT CODE **NB9355**

AKORDEON TELA BONE MAVİ 45 x 52 cm

* Paket içi 1000 adet.
* Gipe çift lastik.
* Antialerjik.
* Hava geçirgen özellikli.

Ürün Ölçüleri	Paket Ağırlığı	Kalınlık
45 x 52 cm	300 gr	12 gr Non-woven Kumaş

Renk	Materyali
Mavi-Yeşil-Beyaz	Non-woven spunbond malzemeden üretilmiştir.

DISPOSABLE ACCORDION TELA GREEN MEDICAL CAP 45 x 52 CM

* 1000 pieces per package.
* Antiallergic.
* Gimped double elastic band.
* Air-permeable.

Product Sizes	Package Weight	Thickness
45 x 52 cm	300 gr	12 gr Non-woven fabric

Color	Material
Blue-Green-White	Made of nonwoven spunbond material.

ÜRÜN KODU
PRODUCT CODE **NB9698**

AKORDEON TELA BONE YEŞİL 45 x 52 cm

* Paket içi 1000 adet
* Gipe çift lastik
* Antialerjik
* Hava geçirgen özellikli

Ürün Ölçüleri	Paket Ağırlığı	Kalınlık
52x45 cm	300 gr	12 gr Non-woven Kumaş

Renk	Materyali
Mavi-Yeşil-Beyaz	Non-woven spunbond malzemeden üretilmiştir.

DISPOSABLE ACCORDION TELA GREEN MEDICAL CAP 45 x 52 CM

* 1000 pieces per package
* Antiallergic
* Gimped double elastic band
* Air-permeable

Product Sizes	Package Weight	Thickness
52x45 cm	300 gr	12 gr Non-woven fabric

Color	Material
Blue-Green-White	Made of nonwoven spunbond material.

ÜRÜN KODU
PRODUCT CODE **PB5452**

NAYLON BONE 40 x 42 cm (DUŞ BONESİ)

* Paket içi 1000 adet
* Sıvı geçirmez naylon bone
* Mavi çeşidi mevcuttur
* Tek kullanımlık

Ürün Ölçüleri	Paket Ağırlığı	Kalınlık
40x42 cm	200 gr	20 micron

Renk	Materyali
Mavi - Beyaz	Polietilen malzemeden üretilmiştir.

DISPOSABLE NYLON 40 x 42 MEDICAL CAP

* 100 pieces per package
* Blue version available
* Liquid-proof naylon medical cap
* It is for single use only

Product Sizes	Package Weight	Thickness
40x42 cm	200 gr	20 micron

Color	Material
Blue - White	Made of polyethylene material.

ÜRÜN KODU
PRODUCT CODE **NM3020**

AĞIZ MASKESİ 50 ADET

* Kutulu paket içi 50 adet.
* 3 katlı 3 körüklüdür.
* Tüylenme yapmaz.
* Full ultrasonik dikiş.
* Latex içermez.
* Hijyenik ve hipoalerjeniktir.
* Tel maşa kısmı sayesinde burun kısmına sabitlenebilir.
* Gamma ışınları ile siterilize edilmiştir.
* Esnek ve yumuşak olması nedeni ile yüze tam uyum sağlar.
* Hava geçiren özellik. **GALOSSAN YERLİ ÜRETİMİDİR.**

Ürün Ölçüleri	Renk
17.5x17.5 cm	Mavi - Beyaz

Materyali
Non-woven spunbond malzemeden üretilmiştir.

FACE MASK 50 PCS

* 50 Pıeces per package.
* 3 layers 3 plies.
* Does not feather.
* Full ultrasonic sewing.
* Does not contain latex.
* It is hygienic and hypoallergenic.
* It can be fixed to the nose part thanks to its wire part.
* It is sterilized with gamma rays.
* Thanks to its flexible and soft texture, it fits the face perfectly.
* Air-permeable. **DOMESTICALLY PRODUCED BY GALOSSAN**.

Product Sizes	Color
17.5x17.5 cm	Blue - White

Material
Made of nonwoven spunbond material.

ÜRÜN KODU
PRODUCT CODE **NS4154**

SAKAL BONESİ

* Paket içi 100 adet.
* Tek lastik kullanılmıştır.
* Hava geçirgen özellikli.
* Antialerjik.
* Fiberglass, latex içermez.
* Tek kullanımlıktır.

Ürün Ölçüleri	Paket Ağırlığı	Kalınlık
38x22 cm	115 gr	10 gr Non-woven kumaş

Renk	Materyali
Beyaz	Non-woven spunbond malzemeden üretilmiştir.

BEARD RESTRAINT

* 100 pieces per package.
* Single elastic band is used.
* Air-permeable.
* Antiallergic.
* Does not contain fiberglass or latex.
* It is for single use only.

Product Sizes	Package Weight	Thickness
38x22 cm	115 gr	10 gr Non-woven kumaş

Color	Material
White	Made of nonwoven spunbond material.

ÜRÜN KODU
PRODUCT CODE **NK2154**

TELA ÖNLÜK

* Paket içi 1 adet
* Unisex, standart beden
* Yakalı, kol ağzı tek lastikli
* Ön kapaması için cırtlar bulunur
* Hava geçirgen özellikli
* Su itici, alev geciktirici, partikül geçirmez, bakteri oluşturmaz, hafif ve yumuşaktır.
* Hastanelerde ziyaretçi önlüğü olarakta kullanılmaktadır.

Ürün Ölçüleri	Kumaş Gramajı	Kalınlık
100x63 cm	25gr - 30gr - 40gr	12 gr Non-woven Kumaş

Renk	Materyali
Mavi - Beyaz	Non-woven spunbond malzemeden üretilmiştir.

TELA GOWN

* 1 piece per package
* unisex, standard size
* collared, cuff with single elastic band
* Touch and close fastener on the front
* Air-permeable
* It is water repellent, flame retardant, particle proof, antibacterial, light and soft.
* It is also used as a visitor gown in hospitals.

Product Sizes	Fabric Weight	Thickness
100x63 cm	25gr - 30gr - 40gr	12 gr Non-woven fabric

Color	Material
Blue - White	Made of nonwoven spunbond material.

ÜRÜN KODU
PRODUCT CODE **PK2930**

NAYLON ÖNLÜK

* Paket içi 100 adet
* Unisex, standar beden
* Sıvı geçirmez
* Hijyenik ve hipoalerjeniktir.
* Belden bağlamalı

Ürün Ölçüleri	Paket Ağırlığı	Kalınlık
70x120 cm	700 gr	20 Micron

Renk	Materyali
Mavi - Beyaz	Polietilen malzemeden üretilmiştir.

NYLON GOWN

* 100 pieces per package
* Unisex, standard size
* Liquid proof
* Hygienic and hypoallergenic.
* Tied at the waist

Product Sizes	Package Weight	Thickness
70x120 cm	700 gr	20 Micron

Color	Material
Blue - White	Made of polyethylene material.

ÜRÜN KODU
PRODUCT CODE **PK2938**

NAYLON KOLLUK

* Paket içi 100 adet.
* Tek gipe lastik kullanılmıştır.
* Sıvı geçirmez.
* Ultrasonik dikiş.
* Hijyenik ve hipoalerjeniktir.

Ürün Ölçüleri	Paket Ağırlığı	Kalınlık
37x22 cm	185 gr	15 micron

Renk	Materyali
Mavi - Beyaz	Polietilen malzemeden üretilmiştir.

NYLON CUFF

* 100 pieces per package.
* Single gimped elastic band.
* Liquid proof.
* Ultrasonic sewing.
* Hygienic and hypoallergenic.

Product Sizes	Package Weight	Thickness
37x22 cm	185 gr	15 micron

Color	Material
Blue - White	Made of polyethylene material.

ÜRÜN KODU
PRODUCT CODE **NK5694**

TEK LASTİKLİ TELA KOLLUK

* Paket içi 100 adet
* Dirsek ve bilek ağzı tek lastikli
* Hava geçirgen özellikli
* Antialerjik
* Ultrasonik dikiş
* Hijyenik ve hipoalerjeniktir.

Ürün Ölçüleri	Paket Ağırlığı	Kalınlık
37x22 cm	200 gr	10 gr Non-woven kumaş

Renk	Materyali
Mavi - Beyaz	Non-woven spunbond malzemeden üretilmiştir.

SINGLE BAND TELA CUFF

* 100 pieces per package
* Elbow and wrist with single elastic band
* Air-permeable
* Antiallergic
* Ultrasonic sewing
* It is hygienic and hypoallergenic.

Product Sizes	Package Weight	Thickness
37x22 cm	200 gr	10 gr Non-woven fabric

Color	Material
Blue - White	Made of nonwoven spunbond material.

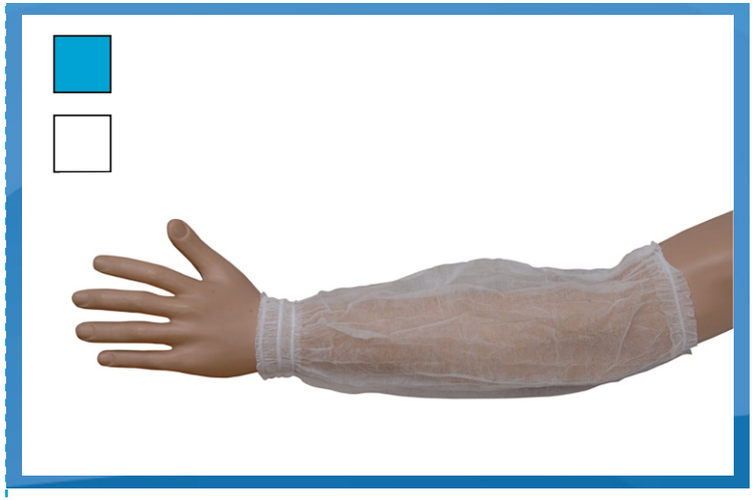

ÜRÜN KODU
PRODUCT CODE **NK5656**

3 LASTİKLİ RİBANALI KOLLUK

* Paket içi 100 adet
* Bilekten 3 lastikli ribanalı
* Hava geçirgen özellikli
* Antialerjik
* Ultrasonik dikiş
* Hijyenik ve Hipoalerjeniktir.
* Farklı renk ve kumaş seçenekleri mevcuttur.

Ürün Ölçüleri	Paket Ağırlığı	Kalınlık
21.5x36 cm	250 gr	10 gr Non-woven kumaş

Renk	Materyali
Mavi - Beyaz	Non-woven spunbond malzemeden üretilmiştir.

TRIPLE BAND RIBBED CUFF

* 100 pieces per package
* 3 elastic bands on wrist ribbed
* Air-permeable
* Antiallergic
* Ultrasonic sewing
* It is hygienic and hypoallergenic.
* Different color and fabric options are available.

Product Sizes	Package Weight	Thickness
21.5x36 cm	250 gr	10 gr Non-woven fabric

Color	Material
Blue - White	Made of nonwoven spunbond material.

ÜRÜN KODU
PRODUCT CODE **NK4568**

RİBANALI TELA KOLLUK

* Paket içi 100 adet
* Bilekten ribanalı, manşetli
* Hava geçirgen özellikli
* Antialerjik
* Ultrasonik dikiş
* Hijyenik ve hipoalerjeniktir.

Ürün Ölçüleri	Paket Ağırlığı	Kalınlık
21.5x36 cm	200 gr	10 gr Non-woven kumaş

Renk	Materyali
Beyaz	Non-woven spunbond malzemeden üretilmiştir.

RIBBED TELA CUFF

* 100 pieces in package
* Ribbed on wrist, cuffed
* Air-permeable
* Antiallergic
* Ultrasonic sewing
* It is hygienic and hypoallergenic.

Product Sizes	Package Weight	Thickness
21.5x36 cm	200 gr	10 gr Non-woven fabric

Color	Material
White	Made of nonwoven spunbond material.

ÜRÜN KODU
PRODUCT CODE **NK5657**

TELA TULUM 25 GR

* Paket içi 1 adet
* Standart beden, unisex
* Kapşonlu
* Kapşon kenarı, beli, paçası ve kol ağzı lastikli
* Önü rahat giyip çıkarmak için 80 cm açılır fermuarlı
* Hava geçirgen özellikli
* Su itici, alev geciktirici, partikül geçirmez, bakteri oluşturmaz, hafif ve yumuşaktır.
* Antialerjik
* Fermuar başlığı kilitli olup kendiliğinden açılmaz.
* Hastanelerde ziyaretçi tulumu olarakta kullanılmaktadır.

Ürün Ölçüleri	Paket Ağırlığı	Kalınlık
130-190 cm	25 gr	25 gr Non-woven kumaş

Renk	Materyali
Beyaz	Non-woven spunbond malzemeden üretilmiştir.

TELA OVERALL 25 GR

* 1 piece per package
* Standard size, unisex
* Hooded
* Hood edge, waist, cuff and sleeve hem with elastic band
* Front with 80 cm zipper for easy wearing and taking off
* Air-permeable
* It is water repellent, flame retardant, particle proof, antibacterial, light, and soft.
* Antiallergic
* The zipper fly is locked and is not opened automatically.
* It is also used as a visitor's overall in hospitals.

Product Sizes	Package Weight	Thickness
130-190 cm	25 gr	25 gr Non-woven fabric

Color	Material
White	Made of nonwoven spunbond material.

ÜRÜN KODU
PRODUCT CODE **NK5694**

LAMİNELİ TULUM 55 GR

* Üstün nitelikli hafif ve giyilmesi kolay lamineli non-woven kumaştan dikilmiştir.
* Yumuşak, sağlam, nefes alabilen ve suya dayanıklı kumaştan üretilmiştir.
* Az tehlikeli kimyasal ve tozlara karşı korumayı arttırmak için; etrafı lamine kumaşlı iki katlı, kapişonlu ve üstü örtülebilen fermuar kullanılmıştır.
* Yüz maskesinin üstüne kolayca yerleşmesi için esnekleştirilmiş başlık.
* Giriş çıkışı sınırlamak ve sıvıya karşı korunma için esnekleştirilmiş bilek ve ayak dikişleri.
* Azami konfor ve koruma için esnekleştirilmiş bel.
* Korumayı azamileştirmek, tüylenmeyi ve tel dökülmesini asgarileştirmek için sınır dikiş teknolojisi.

Ürün Ölçüleri	Paket Ağırlığı	Kalınlık
120-188 cm	55 gr	55 gr Non-woven kumaş

Renk	Materyali
Beyaz	Non-woven spunbond malzemeden üretilmiştir.

LAMIATED OVERALL 55 GR

* It is sewn with high-quality light and easy to wear laminated non-woven fabric.
* Made of soft, durable, breathable, and water-resistant fabric.
* To increase protection against less dangerous chemicals and dusts, two layers of laminated fabric around, hooded and covered zippers are used.
* Flexible head for easy placement on face mask.
* Elasticated ankle and foot sewings to limit entry and exit and protection against liquid.
* Elasticated waist for maximum comfort and protection.
* Border stitching technology to maximize protection, minimize feathering, and wire shedding.

Product Sizes	Package Weight	Thickness
120-188 cm	55 gr	55 gr Non-woven fabric

Color	Material
White	Made of nonwoven spunbond material.

TÜRKİYE CUMHURİYETİ DİŞİSLERİ BAKANLIĞI
T.C. SAĞLIK BAKANLIĞI
1945
KOCAELİ DEVLET HASTANESİ
DARPHANE
POLİSEVİ ŞUBE MÜDÜRLÜĞÜ
EGM
T.C. GENÇLİK VE SPOR BAKANLIĞI
BEYŞEHİR DEVLET HASTANESİ
BİGA DEVLET HASTANESİ
T.C. SAĞLIK BAKANLIĞI
Bozuyuk Devlet Hastanesi
T.C. SAĞLIK BAKANLIĞI
KAĞITHANE DEVLET HASTANESİ
ACIBADEM
Ağaoğlu
aselsan
AVRASYA HASTANESİ
SAMSUNG
Tüpraş
VESTEL
ZORLU
DOĞUŞ GRUBU
MEDİBAFRA HASTANESİ
RÖNESANS HOLDİNG
DOÇ.DR.İSMAİL KARAKUTU SİVAS DEVLET HASTANESİ
BAUHAUS
BAYER
ÇİMSA
DenizBank
Doğan Hastanesi

GALOSSAN®

PLASTİK VE MEDİKAL ÜRÜNLERİ İTHALAT İHRACAT
SANAYİ TİCARET LİMİTED ŞİRKETİ

0850 811 71 19 - 0212 497 0 433
Whatsapp : 0533 290 03 57

info@galossan.com - ihracat@galossan.com

www.galossan.com
online satış mağazası: www.galos.com.tr

Ziya Gökalp Mh. Süleyman Demirel Blv. Cumhuriyet Cad.
İş Modern Ticaret Merkezi No:42 C Blok Çatı Katı No: 34
İkitelli OSB - Başakşehir / İSTANBUL